

INSPECCIÓN DE FILTRACIONES

Tu **Sunset Liquid Shredder** no se quña, sin embargo golpes fuertes sobre objetos cortantes o punzantes pueden rasgar y hacer hueco la cubierta de vinilo permitiendo el ingreso de agua y arena adentro de tu tabla.

Para evitar esto y mantenerla liviana, te recomendamos realizar la siguiente inspección **Nunca uses tu tabla con hueco en el vinilo !**

1. Como saber si entro agua ?

Si sientes tu tabla pesada y deseas saber si tiene agua dentro del forro de vinilo, levanta tu tabla de punta hacia arriba por unos minutos, luego si notas que se forma una pequeña bolsa debajo de la quilla que aplastandola con el dedo puedas sentir que contiene agua.



2. Como retirar el agua ?

Desenrosca el tornillo de drenaje con la llave Sunset o una moneda y deja drenar toda el agua posible por unos minutos o mejor aún durante 24 horas.

Recuerda luego colocar y apretar el tornillo de drenaje

Nunca guardes tu tabla con agua, ya que podría tomar peso con el tiempo



Tornillo de drenaje

3. Como encontrar el hueco ?

Primero revisa los bordes de la tabla, luego el Fondo y finalmente la Cubierta. Cuando encuentres el hueco, parchalo el Kit de Reparación.

Si no hallas el hueco limpia muy bien la tabla y usa una lupa para hallar el hueco en el mismo orden sugerido.

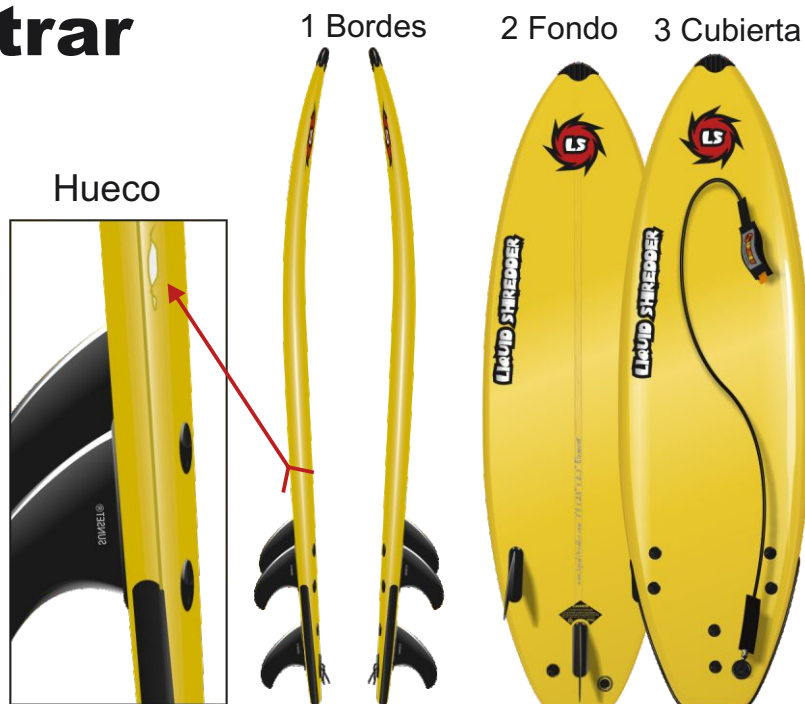

4. Como parchar el hueco ?

Utiliza el kit de reparación **Sunset**, 1 Perfora la boquilla del chisquete Solvente con un alfiler y aplica el **SOLVENTE** con un paño limpio primero en el **parche** y luego al rededor del área del **hueco** en tu tabla (2). Ten **CUIDADO**, que caigan gotas de **SOLVENTE** puede borrar la impresión del logo de tu tabla o del parche.

3 Luego aplica el **PEGAMENTO** en el parche y seguidamente (4) al rededor del **hueco del vinilo** en tu tabla. Finalmente coloca el parche como se indica (5)

1 Aplicar Solvente en el PARCHE



3 Aplicar Pegamento en el PARCHE



5 Coloca el parche antes que el pegamento se seque, aprieta con los dedos varias veces hasta sentir que el parche pego bien. La tabla quedará lista para usarse después de 12 horas.

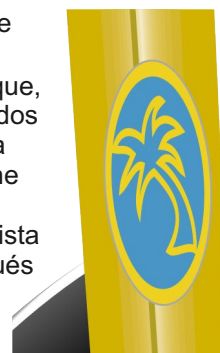

2 Aplicar Solvente all rededor del hueco en la tabla

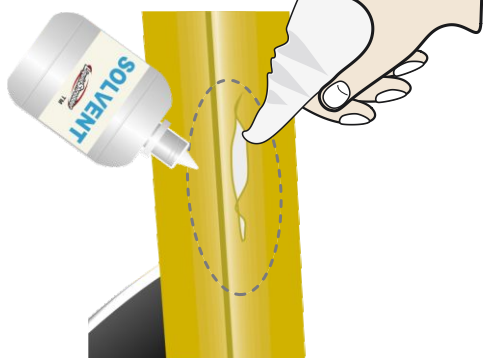

4 Aplicar Pegamento al rededor del hueco de la tabla



VULCANIZADO

Para un mejor agarre del parche, antes de pegarlo, utiliza un secador de cabello para calentar el **pegamento** (después que halla secado el pegamento en el parche), calentarlo fuertemente y pegarlo

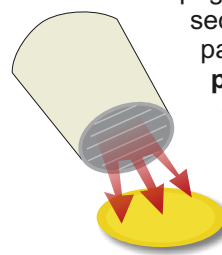

5. Alternativas

Si no tienes los parches gráficos puedes hacer tu propio parche recortando el vinilo al tamaño adecuado que viene en **Kit de Reparación Sunset** para cubrir el hueco. Sin no tienes el Kit de Reparación usa **Duct Tape 3M** en caso de emergencia para parchar el hueco por unos días

1 Limpia bien al rededor del hueco en la tabla

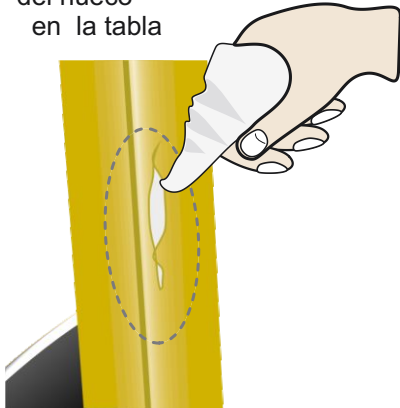

Parche de Vinilo recortado al tamaño

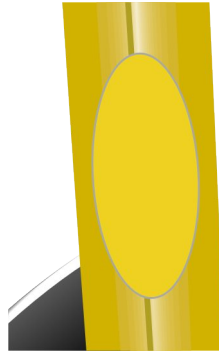

Duct Tape 3M

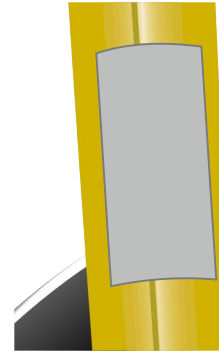

Kit de Reparación

Estuche con parches, pegamento y solvente



Precauciones

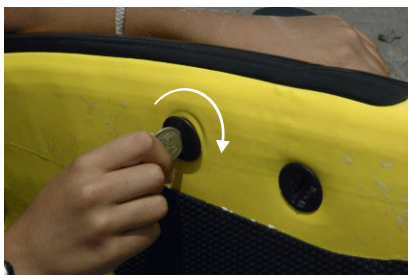

Aprovecha para ajustar los tornillos que sujetan las quillas (total 6) y la cuerda (1) con una moneda o la llave Sunset, evitando así romper el vinilo de tu tabla



mas Info:
www-sunset-bs.com